

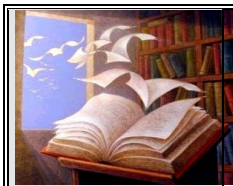

Istituto Comprensivo "Crema Tre"  
Largo Partigiani d'Italia n. 2, 26013 CREMA  
Tel. 0373/202898 - Fax 0373/204530  
PEC [cric82600v@pec.istruzione.it](mailto:cric82600v@pec.istruzione.it)



e-mail [cric82600v@istruzione.it](mailto:cric82600v@istruzione.it) - [www.iccrema3.gov.it](http://www.iccrema3.gov.it)



**ISTITUTO COMPrensIVO**  
**"CREMA TRE"**  
**CIRCOLARI INTERNE**

**CIRCOLARE N. 31 :**

**AI DOCENTI DI SOSTEGNO  
ASSISTENTI AD PERSONAM  
DI SEDE E DEI PLESSI**

**OGGETTO: Riunione per materia**

Si comunica ai docenti di sostegno e agli assistenti ad personam dell'Istituto Comprensivo "Crema Tre" che giovedì 27 ottobre 2016 alle ore 16.30, si terrà una riunione per materia presso la scuola Primaria Braguti con il seguente ordine del giorno:

- Formazione e condivisione del PEI e del PDP in chiave ICF;
- Linee guida dell'assistente ad personam;
- Varie ed eventuali.

Si chiede gentilmente di avvisare gli assistenti ad personam e di far inviare la propria mail al seguente indirizzo: [sandra.pappalardo@galmozzi.it](mailto:sandra.pappalardo@galmozzi.it).

**Firmare per presa visione gli allegati:**

Crema, 17 ottobre 2016

La referente  
Pappalardo Santa

1



**FOGLIO FIRMA DOCENTI DI SOSTEGNO  
RIUNIONE PER MATERIA DEL 27.10.2016**

<b>COGNOME E NOME DOCENTI DI SOSTEGNO</b>	<b>SCUOLA</b>	<b>FIRMA</b>
ALEMANNI ANNALISA	GALMOZZI	
BLAC ROSAMARIA	GALMOZZI	
CAMINITI GIUSEPPINA	GALMOZZI	
CATTANEO MATTEO	GALMOZZI	
FOLCINI MARIA GIOVANNA	GALMOZZI	
GIANI ILARIA	GALMOZZI	
MISCIA NUNZIA	GALMOZZI	
NAVA ANNA	GALMOZZI	
PAPPALARDO SANTA	GALMOZZI	
PATANE' ANTONIO	GALMOZZI	
PATRINI EVA	GALMOZZI	
PERENZIN ANNA	GALMOZZI	
VANO SARA	GALMOZZI	
ZANINELLI MARIA CECILIA	GALMOZZI	
BOMBELLI FRANCESCA	INF. BRAGUTI	
FERRARI CAROLINA	INF. BRAGUTI	
DE LUCA GRAZIELLA	INF. CURTATONE	
MAGGI DANIELA	INF. CURTATONE	
ZERBI LAURA	INF. CURTATONE	
ALONGI VALERIA	PRIM. BRAGUTI	
DI FRANCESCO LOREDANA	PRIM. BRAGUTI	
DOSSENA ANDREINA	PRIM. BRAGUTI	
MARCONI MONICA	PRIM. BRAGUTI	
MARIANI TERESA	PRIM. BRAGUTI	
SILVA PAOLA	PRIM. BRAGUTI	
SORTINO PAMELA		
FUSAR POLI SARA	PRIM. CREMA NUOVA	



**FOGLIO FIRMA ASSISTENTI AD PERSONAM  
 RIUNIONE PER MATERIA DEL 27.10.2016**

COGNOME E NOME	SCUOLA	FIRMA
CHIARA DE VOTI	INF. CURTATONE	
LIA ROSSINI	INF. CURTATONE	
MARIELLA	INF. CURTATONE	
CARLOTTA VACCHI	INF. BRAGUTI	
LUISA SARNO	INF. BRAGUTI	
ELENA BARBARA	INF. BRAGUTI	
GIULIANA PANDOLFI	INF. BRAGUTI	
MARIA GIRONE	PRIM. CREMA NUOVA	
MARY GUERINI	PRIM. CREMA NUOVA	
IVANA MAGGIO	PRIM. CREMA NUOVA	
VALENTINA BONIZZI	PRIM. CREMA NUOVA	
CARLOTTA VACCHI	PRIM. BRAGUTI	
IVANA MAGGIO	PRIM. BRAGUTI	
ELENA BRUNI	PRIM. BRAGUTI	
ELENA BARBARA	PRIM. BRAGUTI	
CLAUDIA PUZZELLO	PRIM. BRAGUTI	
MERY GUERINI	GALMOZZI	
LUCA ALTROCCHI	GALMOZZI	
EMANUELA MANARA	GALMOZZI	
SIMONE CRESPIATICO	GALMOZZI	
MAURO (2^E)	GALMOZZI	
JENNIE DONA'	GALMOZZI	
MATTEO (2^A)	GALMOZZI	
LAURA PAGANO	GALMOZZI	
ELISA SANGIOVANNI	GALMOZZI	
LUCA GOI	GALMOZZI	

3